FROHE OSTERN WÜNSCHT IHRE EWR.

ENERGIE & Leben

IHR PRIVATKUNDEN-JOURNAL **01/2019**

Wir verlosen einen E-Grill!

ANGRILLEN! UND ZWAR ELEKTRISCH!

Frühling, Ostern, Sonnenschein!

Liebe Leserinnen und Leser,

jedes Jahr aufs Neue freue ich mich auf den Frühling: Die Tage werden spürbar länger, das Wetter wird (hoffentlich) besser, die Natur zeigt sich wieder und die Laune steigt. Ich hoffe, Ihnen geht es ähnlich. Unser kleines Magazin soll ein bisschen dazu beitragen.

Ob es um E-Mobilität geht oder um Ausbildungsberufe im Stadtwerke Remscheid Verbund, ob ums Osterbasteln oder das Grillen mit Strom: In diesem Frühling bieten wir Ihnen einen bunten Strauß an Informationen, Neuigkeiten, Hintergründen und guter Unterhaltung. Dazu ein tolles Gewinnspiel, bei dem Sie einen hochwertigen E-Grill gewinnen können.

Blättern Sie mal rein – und wenn Sie Anregungen an unser Redaktionsteam haben, lassen Sie gerne von sich hören. Wir freuen uns darauf!

Ihr Christian Edelmann
Leiter Marketing, Werbung & Öffentlichkeitsarbeit

Inhalt

4 **Ausgezeichnet** für Qualität
6 Was ist eigentlich ein **BHKW**?
8 Mit **Glasfaser** schnell online
9 Heizung zum **Festpreis**
10 Das neue 4-Stunden-Ticket der **SR**
11 **Gasversorgung,** aber sicher
12 Die fröhliche Osterbastelei – **mit Gewinnspiel**
14 **Berufe** bei der EWR
16 **Stromgrillen mit Rezepten**
20 **E-Mobilität:** Box, Säule, Kabel
22 Osterferien im **H_2O**
24 Die **EWR Lounge** auf dem Park Food Festival

Eine kleine Oster-Überraschung, die in Remscheid zur liebgewonnenen Tradition geworden ist: Am **Mittwoch vor Ostern** und am **Ostersamstag** werden von PSR und EWR an der Ausfahrt der PSR-Tiefgarage Rathausplatz Eier für alle verteilt.

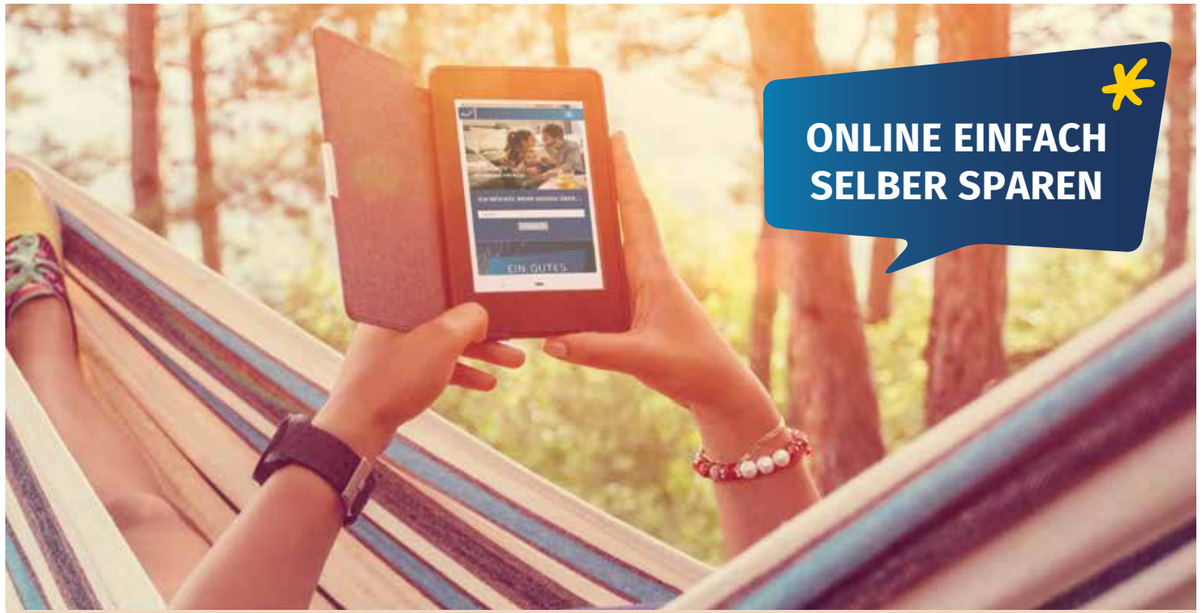

Gut für die Umwelt, gut fürs Portemonnaie:

DER ONLINE-SERVICE ÖKO-BONUS.

Oft sind es ja die Kleinigkeiten, die das Leben einfacher machen. Wir sind da auf eine Idee gekommen, die nicht nur vieles einfacher macht. Sondern auch noch Gutes tut – und obendrein noch Geld spart! Wie das geht? Besuchen Sie das EWR Online-ServiceCenter. Das ist unser Kundenzentrum im Internet. Dort können Sie ganz einfach alles um Ihren EWR-Vertrag erledigen, egal ob Strom, Gas oder Wasser.

Das EWR Online-ServiceCenter ist eine praktische Sache.
Geben Sie Ihre Zählerstände selbst ein, ändern Sie Ihre Konto- und Adressdaten oder laden Sie Formulare herunter. Unser Online-Tarifberater hilft Ihnen, den für Sie günstigsten EWR-Tarif zu finden. Nach der Online-Registrierung stehen Ihre Rechnungen digital für Sie bereit – den Wechsel zur papierlosen Abrechnung honorieren wir mit einer jährlichen **Gutschrift von 12,- €**. Ihr Bonus für Ihren Beitrag zum Schutz der Umwelt!

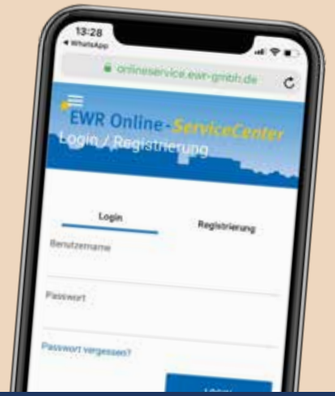

1. **Weg von der Papierrechnung – hin zum Online-ServiceCenter**
2. **Abschläge überprüfen und ändern**
3. **Rechnungen selber simulieren**
4. **Zähler-Selbstablesung**
5. **Online-Tarifberater**
6. **Adress-Änderungen selbst eingeben**
7. **Änderung von Kontodaten online erledigen**

ewr-remscheid.de/onlineservice

Qualität,

auf die Sie sich verlassen können.

NEUTRAL UND UNABHÄNGIG ÜBERPRÜFT.

In Sachen Qualität stellen wir uns gerne dem Wettbewerb. Denn wir wissen: Es ist sehr wichtig, sich auf Strom, Gas und Wasser mit Sicherheit verlassen zu können. Qualitäts-Auszeichnungen und Zertifikate unabhängiger Prüfinstitutionen geben Ihnen diese Sicherheit.

TOP-Lokalversorger 2019: Ihre EWR.
Versorgungssicherheit und Nachhaltigkeit, Servicequalität und Beratungsleistungen, Ökologie und Zukunftsthemen, regionales Engagement und Datenschutz – das sind die Themenfelder, die vom Energieverbraucherportal überprüft wurden. Bundesweit haben sich über 600 Anbieter um die Auszeichnungen beworben. Zu den Versorgern, die auch 2019 wieder das Qualitätssiegel TOP-Lokalversorger tragen dürfen, gehört auch die EWR GmbH.

AUSZEICHNUNGEN, DIE ORIENTIERUNG GEBEN: DIE KRITERIEN DES WETTBEWERBS.

- fairer Preis
- transparente Preis- und Unternehmenspolitik
- Engagement und Investitionen in die eigene Region
- hoher Stellenwert für Umweltaspekte
- hohe Servicequalität

„Für unsere Kunden sind wir mehr als der Strom-, Gas-, Wasser- und Wärme-Anbieter in Remscheid. Besonders schätzen unsere Kunden auch unser lokales Engagement und die persönliche Beratung. Dass wir bereits zum wiederholten Mal zum Top-Lokalversorger ausgezeichnet worden sind, freut uns sehr.“

Prof. Dr. Thomas Hoffmann
EWR-Geschäftsführer

Blockheizkraftwerk?

EIN KRAFTPAKET MIT DOPPELNUTZEN!

DAS VIDEO ZUM THEMA:

Der Film erklärt den Einsatz eines BHKW bei den Busbetrieben der SR.

kwk-hoch-3.de

Kurz gesagt: Ein BHKW ist ein kompaktes Kraftwerk, in dem ein Motor über einen Generator Strom erzeugt – und mit der Abwärme des Motors auch gleich noch Warmwasser produziert. Dieses Prinzip nennt man Kraft-Wärme-Kopplung. Durch die „gekoppelte“ Erzeugung von Strom und Wärme wird der eingesetzte Brennstoff besonders effizient genutzt. Und ein reduzierter Energieverbrauch ist nicht nur wirtschaftlicher, sondern vor allem auch wertvoll für die Umwelt.

Was genau ist eigentlich ein Blockheizkraftwerk? Der Begriff (oder die Abkürzung BKHW) taucht in den letzten Jahren immer öfter auf, wenn es um moderne, effiziente Energienutzung zur Erzeugung von Strom und Wärme geht. Ein Thema, mit dem wir von der EWR uns gut auskennen. Noch besser: Wir betreiben selbst Blockheizkraftwerke – und bieten sie im Komplettpaket auch unseren Kunden an.

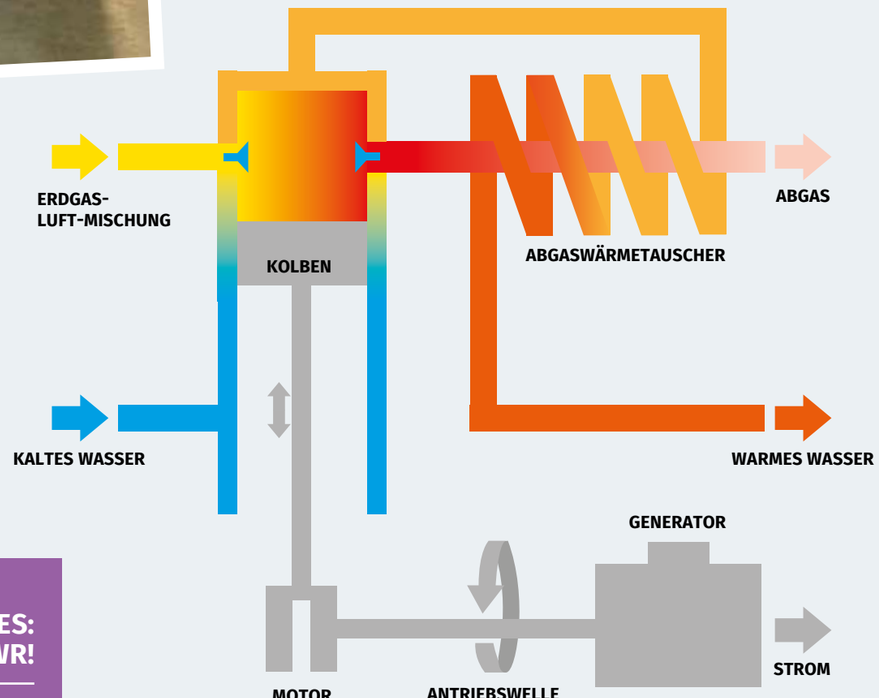

Die kompakten Kraftpakete gibt es in verschiedenen Größen. Von der 1 kW-Anlage fürs Energiespar-Einfamilienhaus bis zum 1.250 kW-Brummer – die EWR bietet BHKW-Service-Pakete für jeden Bedarf. Auf Wunsch im Full Service, von der Planung bis zur Finanzierung.

IM FALLE EINES FALLES: DAS HEIZMOBIL DER EWR!

Für den zeitlich begrenzten Einsatz zur Wärmeerzeugung ist die EWR zur Stelle. Unser Heizmobil ist eine transportable und kompakte Kesselzentrale, die an die Heizungs- und Warmwasserversorgung ab Mehrfamilienhaus-Größe angeschlossen werden kann. So kann zum Beispiel die Zeit überbrückt werden, in der eine neue Heizungsanlage installiert wird.

IHR FACHMANN ZUM THEMA BHKW:

KONTAKTDATEN:

Stefan Schmidt
02191 - 16 - 4680
s.schmidt@ewr-gmbh.de

Mehr Tempo, mehr Daten, mehr Spaß: EWR*GLASFASER

Im Neubaugebiet Lennep hat sich schnell herumgesprochen, dass die EWR als lokaler Versorger auch mit einem topmodernen Glasfasernetz zur Stelle ist. Markus Wischnewski war hier einer der ersten Kunden in den Häusern von Vista. **„Drei Tage nach meiner Bestellung stand die Glasfaser-Leitung der EWR. Internet und Telefon haben auf Anhieb funktioniert.** Und das mit voller Leistung," so Markus Wischnewski. „Worüber ich echt positiv erstaunt war: Ich habe einen persönlichen Ansprechpartner hier vor Ort. Freundlich, kompetent und schnell geht das bei der EWR."

> **"Freundlich, schnell und zuverlässig"**
> Markus Wischnewski

Wer auf eine sehr schnelle Datenverbindung angewiesen ist, damit im Homeoffice alles klappt, der ist mit einem eigenen Highspeed-Glasfaseranschluss für alle Anforderungen gut gerüstet. Markus Wischnewski beobachtet nebenberuflich die weltweiten Aktien- und Devisenmärkte. Hier spielen sich die Börsenbewegungen im Sekundentakt ab – da darf es keine Aussetzer oder Verzögerungen geben. Er freut sich über die volle Datenbandbreite von garantiert **50 Mbit/s** im Download.

Das EWR Glasfasernetz für Remscheid.
Mit **EWR***GLASFASER bietet die EWR den Direktanschluss an die Zukunft der Datenströme: Das Glasfaserkabel wird direkt ins Haus verlegt. Das garantiert schnellste Übertragungsgeschwindigkeiten – und ist bereit für den steigenden Bedarf an Bandbreite in den kommenden Jahren. Der Glasfaserausbau der EWR startet in Remscheid im Neubaugebiet Lennep. Mit blitzschnellem Internet, günstigem Telefonieren und kristallklarem TV. Wenn Sie auch ein Haus im Neubaugebiet Hackenberg haben, prüfen wir gerne, ab wann ein Anschluss möglich ist.

UNSER FACHMANN FÜR GLASFASER

Tim Jansen
EWR Markt & Vertrieb
02191 - 16 - 45 10
t.jansen@ewr-gmbh.de

NUR 16 € / MONAT PRO 1.000 € INVEST

Unser Komplett-Service für Ihre neue Heizung:
ewr-heizung.de

KONTAKTDATEN:

Peter Erken,
EWR Projektingenieur
02191 - 16 - 45 40
p.erken@ewr-gmbh.de

Nie wieder kalte Füße.

HEIZUNGSMODERNISIERUNG ZUM FESTPREIS.

*Irgendwann ist es so weit: Die alte Heizung ist fällig. Mit **EWR***HEIZUNG erleichtern wir Ihnen die Entscheidung, in neue, energiesparende Technik zu investieren. Die Lösung: Sie leasen Ihre neue Heizung einfach. Eine Beispielrechnung: Zum attraktiven Festpreis von nur 16,- € pro Monat je 1.000 € Modernisierungskosten haben Sie 15 Jahre lang Ruhe. Die gesamten Kosten für Anschaffung, Installation, Wartung und Service sind für diesen Zeitraum mit der Monatspauschale abgegolten – für Sie fallen nur die Kosten für die verbrauchte Energie zusätzlich an.*

Alles inklusive. Auch der Förderbonus.
Freuen Sie sich auf viele Jahre komfortabler Wärme und heißes Wasser. Und darauf, dass wir Ihnen helfen, alle Einsparpotenziale zu heben. Denn wir kümmern uns persönlich darum, dass Ihnen unsere Förderung zugute kommt. Unsere Energieberater kennen sich genau aus und freuen sich darauf, Sie zu beraten!

Immer wenn Sie unseren Bus sehen, soll Ihnen warm ums Herz werden.

Kreuz & quer, hin & her.

MIT DEN STADTWERKEN REMSCHEID.

NEU

DAS 4-STUNDEN-TICKET

4 Stunden gültig für nur 4,20 €

Beliebig viele Fahrten in einem Tarifgebiet der Preisstufen A1, A2 oder in ganz Duisburg

Gültig für 1 Person: Mo–Fr zwischen 9:00 und 3:00 Uhr; Sa, So und feiertags ganztägig 4 Stunden lang

Fahrrad-Mitnahme erfordert Zusatz-Ticket

Erhältlich in allen Bussen, im MobilCenter sowie am Ticketautomaten und online

Ticket gilt nicht im 2-Waben-Tarif

Keine Personenmitnahme

4-STUNDEN-TICKET

EINFACH MOBIL.

Sicherheit im Haus?

MACHEN SIE DEN GAS-CHECK.

Gas-Sicherheits-Check

SELBST GEMACHT!

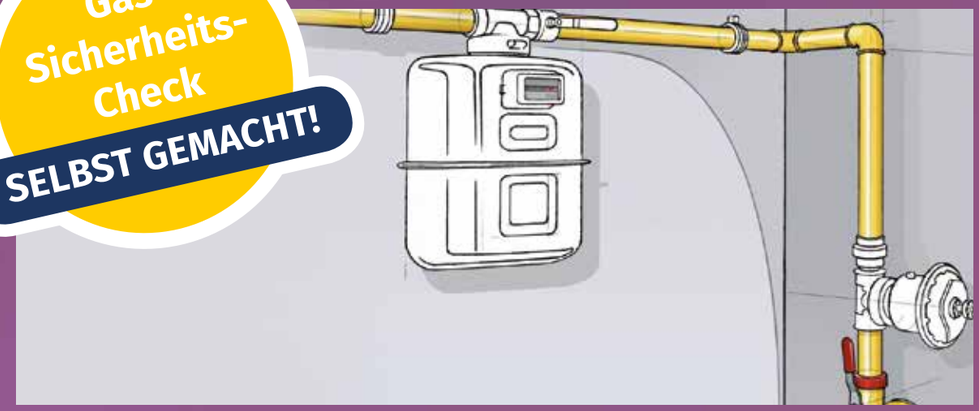

Erdgas ist eine sichere, umweltfreundliche und wirtschaftliche Energiequelle. Die Technik der Gasversorgung und Gasanwendung ist in Deutschland sehr streng gesetzlich geregelt. Kein Grund zur Sorge also – vor allem, wenn man sorgfältig auf die eigene Gasanlage achtet und sich bei Bedarf beim örtlichen Gasversorger beraten lässt.

Einmal im Jahr prüfen.
Mit der richtigen Behandlung und einer regelmäßigen Besichtigung können Sie selbst dafür sorgen, dass die Gasanlage in Ihrem Haus sicher funktioniert. Sie brauchen dafür kein Fachmann zu sein – genau hinschauen genügt. Unsere Checkliste hilft Ihnen dabei. Wenn Sie sich unsicher fühlen, fragen Sie unsere Fachleute um Rat. Oder beauftragen Ihren Heizungsbauer oder Installateur.

Für fachliche Unterstützung sprechen Sie einen Sanitär/Heizung/Klima-Fachbetrieb aus Remscheid an.
www.ewr-netze-remscheid.de/de/Messstellenbetrieb/Installateurinfos/Installateurverzeichnis-Gas-Wasser.html

BEI STÖRUNG
0 800 0 16 99 93

DIE LISTE FÜR IHREN JAHRES-CHECK

- **Absperreinrichtungen** am Hausanschluss und Gaszähler frei zugänglich?
- Alle sichtbaren **Gasleitungen gut befestigt?**
- **Lüftungsöffnungen** an Verkleidungen vorhanden?
- **Zuluftöffnungen** an Wand oder Tür des Aufstellraums der Gasgeräte offen?
- Ausreichende **Verbrennungsluftzufuhr** z.B. nach Neu-Einbau von Fenstern gesichert?
- Installation von neuen **Abluftgeräten** (Dunstabzug, Wäschetrockner) durch Fachmann geprüft?
- **Schlauchleitung vom Herd zur Gassteckdose** unbeschädigt?
- Brennt die **sichtbare Flamme** am Gasgerät sauber blau?
- Alle **Gasgeräte intakt**, ohne Rußspuren, kein auffälliger Geruch oder Geräusche?

Das Kinder-Gewinnspiel

Das fröhliche Osterbasteln ist da!

SCHERE, KLEBER, SCHNUR und ein paar Eierbecher:

OSTERN WIRD SÜÜÜÜÜÜÜSS!

Hast Du Lust, eine ganz niedliche Oster-Deko zu basteln? Wir haben hier ein paar Ideen für Euch. Einfach ausschneiden, mitbasteln und vielleicht gewinnen: Unten rechts in der Ecke findest Du unser Kinderrätsel! Und wenn Du noch eine ganz andere, eigene Idee hast, dann schick uns doch davon ein Foto!

IDEE 1: Wo hat sich das Häschen versteckt?

Guck mal, findest Du die kleinen Hasenbabys? Sie haben sich kopfüber im Eierbecher versteckt! Oder sind es die lustigen Ostereier? Egal, wir machen uns einen Spaß draus!

Was brauchst Du?
Schere, Kleber, Eierbecher (oder leerer Joghurtbecher, ausgewaschen), Baumwollwatte. Und natürlich ein paar Ostereier, hartgekocht.

1. Fußsohlen und Gras ausschneiden
2. Das Gras von innen an den Eierbecherrand kleben
3. Das Osterei reinsetzen
4. Einen Knubbel Watte als Schwänzchen aufkleben
5. Die beiden Fußsohlen so ans Ei kleben, dass die Füße über den Rand hängen (so wie auf dem Foto)

Noch mehr Eierhasen? Hier kannst Du die Vorlage runterladen und ausdrucken:
ewr-remscheid.de/osterbasteln

IDEE 2: Häschen auf der Leine!

Ruckzuck bastelst Du Dir eine lustige Häschen-Girlande. Die passt gut vors Fenster, an die Küchenlampe oder überall da, wo ein bisschen Osterstimmung fehlt.

Was brauchst Du?
Schere, Kleber, Schnur oder Geschenkband, Baumwollwatte.

1. Die 4 Häschen auf dieser Seite ausschneiden
2. Mit den Ohren an die Schnur kleben
3. Einen Knubbel Watte als Schwänzchen aufkleben
4. Aufhängen

Noch mehr Girlanden-Häschen? Hier kannst Du die Vorlage runterladen und ausdrucken:
ewr-remscheid.de/osterbasteln

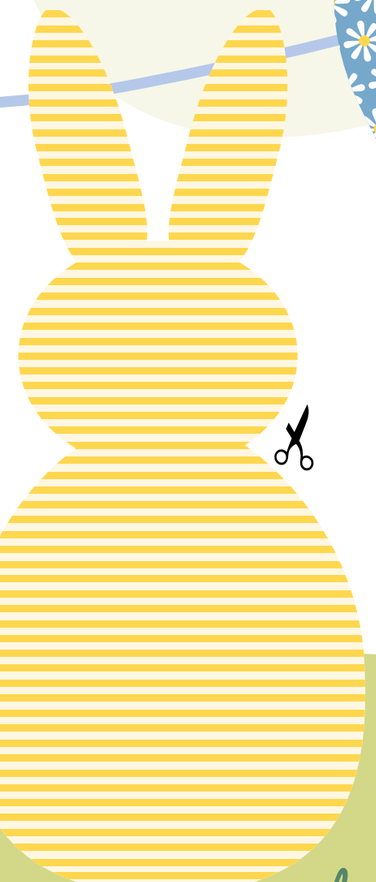

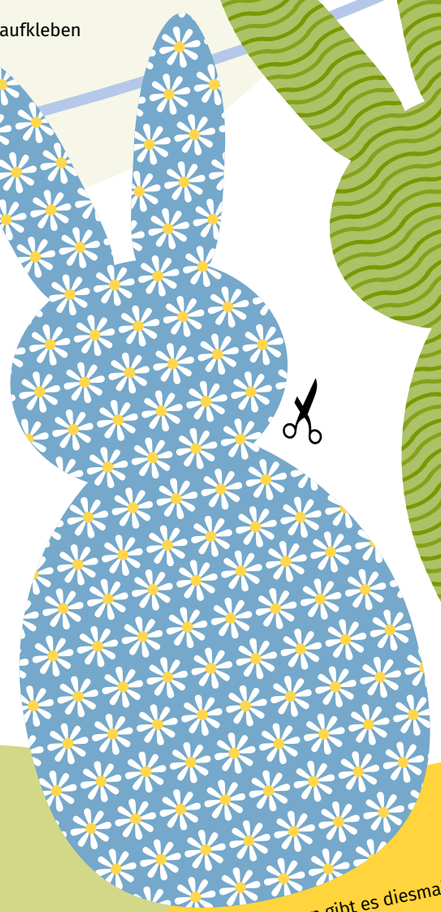

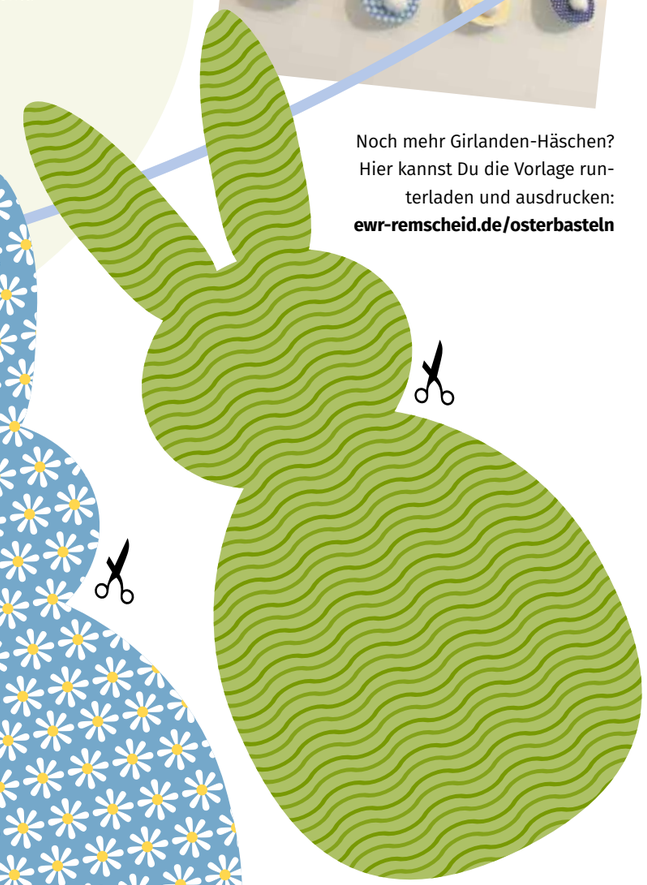

Das große Osterbastel-Gewinnspiel:

Zu gewinnen gibt es diesmal:
1. Preis: Howa Kindergrill Max mit Zubehör aus Holz, **2. Preis:** Hatchimals Mystery Egg, **3. Preis:** Ravensburger Tiptoi Mein interaktiver Junior Globus.
Schick uns doch ein Foto von Deiner Osterbastelei. Das können die Häschen von unseren Ideen sein – oder Du hast etwas ganz anderes Tolles für Ostern gebastelt! Schickt das Foto bitte unter dem Stichwort „Osterbasteln“ per Post an **EWR GmbH, Neuenkamper Str. 81–87, 42855 Remscheid** – oder per E-Mail an **verlosung@ewr-remscheid.de**

Einsendeschluss ist der 31.5.2019. Bitte den Namen, Alter und Adresse nicht vergessen. Wichtiger Datenschutz-Hinweis: Alle Einsendungen werden nur mit Nennung des Vornamens und des Alters veröffentlicht. Fotos, auf denen Personen im Bild zu erkennen sind, können nicht veröffentlicht werden! Die Gewinner werden benachrichtigt. Der Rechtsweg ist ausgeschlossen.

Basteln und gewinnen!

Viel Glück!

EIN GROSSES TEAM *mit vielen Möglichkeiten.*

In den Unternehmen des Stadtwerke Remscheid Verbunds sorgen rund 550 Mitarbeitende in ganz unterschiedlichen Berufen für Energie, Wärme und Wasser. Für Mobilität in der Stadt, für modernen Parkraum und für ein tolles Freizeit- und Erholungsangebot.

Die vier Unternehmen EWR, SR, PSR und H_2O bieten zukunftssichere Arbeitsplätze in einem abwechslungsreichen, attraktiven Arbeitsumfeld. Dazu das gute Gefühl, zur Lebensqualität der Menschen in Remscheid beizutragen. Wenn Sie dabei sein wollen, werfen Sie einen Blick auf die aktuellen Karriereangebote unter ewr-remscheid.de/karriere. Einen kleinen Einblick in die Vielfalt der Berufe bei uns geben Ihnen die Kolleginnen und Kollegen auf diesen Seiten.

FACHANGESTELLTER FÜR BÄDERBETRIEBE

Gian-Luca Kettner,
im 1. Ausbildungsjahr, H_2O

„Also ich bin neben dem H_2O zur Schule gegangen, konnte mein Schulpraktikum da machen – und dann habe ich mich nach der Realschule beworben. Was mir an meiner Ausbildung gefällt? Dass man lernt, mit unterschiedlichen Menschen umzugehen. Dass wir uns im Team immer helfen. Und dass es ein Beruf mit Verantwortung ist!"

FACHINFORMATIKER FÜR SYSTEMINTEGRATION

Sebastian Neumann,
Sharepoint-Administrator, EWR

„Was mich hier gereizt hat, ist das breite Spektrum der Aufgaben. Ein Kernpunkt meiner Arbeit ist zwar, dass ich als Sharepoint-Administrator dafür sorge, dass alle im Unternehmen Dokumente gemeinsam bearbeiten können. Aber in unserem Team gibt es viel Abwechslung, das ist mir wichtig und das macht den Reiz an dem Job aus. Aktuell suchen wir übrigens Auszubildende zum Fachinformatiker für Systemintegration im Dualen Studium – wir freuen uns auf Euch!"

FACHKRAFT IM FAHRBETRIEB

Christian Johannsen,
Oberverkehrsmeister, SR

„Wir suchen auch für dieses Jahr wieder zwei Auszubildende zur Fachkraft im Fahrbetrieb. Die werden wir dann in 3 Jahren zu richtig guten Busfahrern oder Busfahrerinnen ausbilden. Was man dazu mitbringen muss? Naja, man sollte schon Lust darauf haben, einen unserer modernen Busse durch Remscheid zu steuern – und dabei die Verantwortung für die Fahrgäste zu haben. All das und noch viel mehr lernst Du bei uns. Steig ein in unser Team!"

ROHRLEITUNGSBAUER

Christopher Reschke,
Meister im Rohrleitungsbau, EWR

„Wer handwerklich geschickt ist, immer wieder neue Herausforderungen gut findet und in einem Team arbeiten will, in dem sich jeder auf den anderen verlassen kann – der ist bei uns richtig! Die Ausbildung zum Rohrleitungsbauer ist anspruchsvoll und wird nie langweilig. Schließlich kümmern wir uns darum, dass 382 km Gas- und 464 km Wasserleitungen in Remscheid Tag und Nacht in Ordnung bleiben."

AUSBILDUNG
IM STADTWERKE REMSCHEID VERBUND

Jetzt bewerben!
ewr-remscheid.de/karriere

Für alle Berufe bei den Unternehmen des Stadtwerke Remscheid Verbunds gilt selbstverständlich, dass uns Bewerber m/w/d willkommen sind.

DER GRILL-TREND 2019:

Heiß, heißer, Stromgrillen!

Die Abteilung Markt & Vertrieb beim Angrillen.
Hier im Bild: Klaus Günther-Blombach, Geschäftsbereichsleiter

So fröhlich macht das erste Grillen im Jahr!

Die echten Fans haben zwar auch im Winter durchgegrillt – aber unser Team aus Marketing und Vertrieb startet jetzt in die Grillsaison. Und zwar mit dem neusten Heiß: Stromgrillen! Ja, genau. Nach dem klassischen Kokeln mit Holzkohle ging der Trend zuletzt zum Gasgrill. Wenn nur nicht die Schlepperei der Gasflaschen wäre! Und im falschen Moment pflegen die auch noch leer zu sein. Das ultimative Grillerlebnis dieser Saison gibt es auf Knopfdruck – mit Energie, die aus dem Kabel kommt: Stromgrills sind das aktuelle Haben-wollen-Produkt aller Grillfans.

Frühling im Februar:

Wir grillen!

Erinnern Sie sich an die herrlichen Sonnentage kurz vor Karneval? Wir hatten Wetterglück – und haben im Mitarbeitergarten der EWR schon mal probiert, wie gut das Grillen mit Ökostrom klappt. Eindeutiges Testergebnis: Schmeckt klasse, Daumen hoch! Die Lieblingsrezepte des Teams finden Sie auf der nächsten Seite.

„Einfach den Stecker rein und schon geht der Grillspass los!“

Klaus Günther-Blombach

Der Hit: Die neue Geräte-Generation der führenden Hersteller hat richtig Wumms unterm Grillrost – sie schaffen bis zu 350 °. Damit ist ein schönes Brutzel-Muster garantiert. Und die begehrten Röstaromen sorgen für den guten Geschmack.

Unser Team hat schon mal angegrillt und das Stromgrillen getestet. Stichwort Strom: Wir grillen selbstverständlich mit 100 % Ökostrom. Mit dem „hauseigenen“ **EWR***NATUR FIX 24 bleibt die Energiebilanz CO_2-neutral.

Edelmann's

SHERRY-GARLIC SHRIMPS

Ein sehr aromatisches und einfaches Gericht, das immer gut ankommt! Je nach Menge und Größe der Garnelen kann es sowohl als Hauptgericht als auch als Beilage oder Fingerfood gereicht werden.
(Für 2 Personen)

Zubereitungszeit: 10 min
Grillzeit: 10 min
Schwierigkeitsgrad: leicht

Zutaten:
500 g mittelgroße bis große Garnelen. Ich empfehle Bio-Garnelen. Je nach Geschmack mit oder ohne Schale.
4–5 Esslöffel Olivenöl
Ca. 100 ml medium Sherry
3–4 Knoblauchzehen, gehackt
Prise Muskatnuss
Pfeffer
Salz
Frischer Thymian
Frisches Basilikum
Frischer Rosmarin
Etwas Majoran

Zubereitung:
Die Grillpfanne über direkter, starker Hitze erhitzen.
Das Öl in die bereits heiße Grillpfanne (alternativ: Grill-Wok oder Topf) und direkt die Garnelen und den Knoblauch dazugeben.
Grill auf mittlere Hitze herunterregeln. Garnelen und Knoblauch ständig wenden, damit diese nicht verbrennen.
Mit dem Sherry ablöschen. Eine Prise Salz und Pfeffer dazugeben.
Die Kräuter hacken und mit Muskatnuss dazugeben.
Den Sherry so lange kochen, bis er leicht dickflüssig einreduziert ist.
Dann direkt heiß mit frischem Ciabatta-Brot und Salat servieren.
Guten Appetit!

Steinrücke's

GEFÜLLTE RICOTTA-TOMATEN

mediterran
(Für 4 Personen)

Zubereitungszeit: 20 min
Grillzeit: ca. 20 min
Schwierigkeitsgrad: leicht

Zutaten:
4 große Tomaten
200 g Ricotta
80 g grüne Oliven, ohne Stein
2 Frühlingszwiebeln
1 Knoblauchzehe
1 Handvoll Basilikum
1/2 TL geräuchertes Paprikapulver
Salz
Pfeffer, aus der Mühle
2 EL Olivenöl
80 g Kapernäpfel
1 Bio-Zitrone, in Spalten geschnitten

Zubereitung:
Den Grill vorheizen.
Die Tomaten waschen, trocken tupfen und mit einem scharfen Messer einen Deckel abschneiden. Die Kerne mit einem Löffel ausschaben und in eine Schüssel geben.
Die Oliven fein hacken und hinzufügen.
Die Frühlingszwiebeln waschen und in feine Ringe geschnitten hinzufügen. Den Knoblauch abziehen, fein hacken und zum Rest geben. Das Basilikum waschen, trocken schütteln, die Blätter abzupfen und fein hacken.
Alles mit dem Paprikapulver, Salz, Pfeffer und Olivenöl würzen, abschmecken und in die Tomaten füllen. Den Deckel aufsetzen, die Tomaten in Alufolie einwickeln und auf dem Grill bei geschlossenem Deckel ca. 20 Minuten grillen.
Vom Grill nehmen, auspacken und mit den Kapernäpfeln und Zitronenspalten servieren.

Krause's

SÜSSKARTOFFEL-POMMES

vegan
(Für 4 Personen)

Zubereitungszeit: 25 min
Grillzeit: 35 min
Schwierigkeitsgrad: leicht

Zutaten:
Für den Gewürzzucker:
6 EL weißer Rohrzucker
1 TL Zimtpulver
1 Vanilleschote, das Mark
1 Msp. gemahlener Kardamom
1 Msp. gemahlener Koriander
2 Stiele Zitronenmelisse
1 Bio-Orange, sehr feine Zesten davon

Für die Süßkartoffel-Pommes:
4 große Süßkartoffeln
5 EL Erdnussöl
1 Bio-Orange, den Saft

Zubereitung:
Den Grill (mit Deckel, etwa 200 °C) für hohe indirekte Hitze vorbereiten.
Für den Gewürzzucker den Zucker mit dem Zimt, dem Vanillemark, dem Kardamom und dem Koriander im Mörser fein mahlen. Die Zitronenmelisse waschen und gut trocken tupfen, die Blätter abzupfen und fein schneiden. Melisse und Orangenzesten zum Gewürzzucker geben.
Für die Pommes die Süßkartoffeln schälen und in 1 bis 2 cm dicke und 8 bis 12 cm lange Stifte schneiden. In einer Schüssel gründlich mit dem Erdnussöl und dem Orangensaft vermengen. Die Süßkartoffel-Pommes direkt auf dem Rost bei indirekter Hitze mit geschlossenem Deckel 10 bis 12 Minuten grillen.
Die Süßkartoffel-Pommes vom Grill nehmen, mit dem Gewürzzucker bestreuen und servieren.

Edelmann's

PLANTERS PUNCH

Vorbereitungszeit: 10 min
Schwierigkeitsgrad: leicht

Zutaten:
10 cl frischer Orangensaft
10 cl frischer Ananasssaft
1,5 cl Limettensaft
1,5–2 cl Grenadine
3 cl brauner Rum
3 cl weißer Rum
3–4 Eiswürfel
Reichlich zerstoßenes Eis
Cocktailshaker

Schmeckt auch ohne Alkohol!

Zubereitung:
Die Säfte sollten gut vorgekühlt sein.
Die ganzen Eiswürfel mit allen Zutaten nacheinander in den Shaker geben und gut schütteln, bis sich die Eiswürfel aufgelöst haben und der Shaker merklich kalt geworden ist.
Dann den Inhalt in ein großes Glas abseihen – so, dass der Schaum möglichst nicht mit in das Glas kommt.
Mit dem zerstoßenen Eis auffüllen, einen Strohhalm dazugeben – fertig. Kann mit aufgeschnittenen Orangenscheiben am Glasrand garniert werden.

VERLOSUNG

Gewinnen Sie unser Fotomodell!

Wir verlosen unseren Testgrill – einen Weber Pulse 1000 im Wert von 499,- €. Wir haben ihn nur einmal benutzt und nach dem Foto-Shooting wieder schön sauber gemacht. Um den Grill zu gewinnen, müssen Sie nur die Gewinnfrage richtig beantworten und ein bisschen Glück haben.

Die Gewinnfrage:
Wie heißt der EWR-Stromtarif mit 100 % Ökostrom?

So geht's:

Schicken Sie den Lösungsbegriff bis zum 31.5.2019 unter dem Stichwort „Stromgrillen" per Post an EWR GmbH, Neuenkamper Str. 81–87, 42855 Remscheid – oder per E-Mail an verlosung@ewr-remscheid.de.
Der Gewinner wird benachrichtigt.
Der Rechtsweg ist ausgeschlossen.

AUS DER WAND UND IN DER SÄULE:

E-Mobilität hängt am Kabel.

Die Zahl der E-Mobile und Hybridautos nimmt zu, das Interesse steigt – und damit der Bedarf an Lademöglichkeiten. Die EWR als Ihr lokaler Stromversorger ist natürlich auch bei diesem Thema aktiv. Mit unserem EWR-Ladesäulenprogramm planen wir in diesem Jahr schon die achte öffentliche Ladesäule in Remscheid. Und gemeinsam mit dem Remscheider Elektrohandwerk bieten wir maßgeschneiderte Ladelösungen für den privaten und gewerblichen Bedarf. Konsequent wird der Umstieg aufs Elektrofahren dann mit der passenden Energiewende: Wir empfehlen 100 % Ökostrom und unseren neuen Ladestrom-Tarif extra fürs E-Tanken!

Superintendent Hartmut Demski und Marc Droste vom ev. Kirchenkreis Lennep

Bei Kunden beliebt: Die EWR*WALLBOX.

LADESTATION BEIM EV. KIRCHENKREIS LENNEP.

Auch der Kirchenkreis Lennep in der Geschwister-Scholl-Straße nutzt eine Wallbox der EWR mit 11 kW Leistung, die vom Elektrohandwerk installiert wurde. Ein entsprechend markierter Parkplatz gleich neben dem Eingang ist fürs Elektrotanken reserviert. Die Ladestation ist öffentlich zugänglich, den Schlüssel gibts auf Nachfrage am Empfang. „Die Initiative für den Einstieg in die E-Mobilität ging von den Mitarbeitern aus," so Hartmut Demski, der Superintendent des Kirchenkreises. „Auch die Kirche muss Verantwortung für die Umwelt übernehmen."

Alle Infos zur E-Mobilität
ewr-remscheid.de/mobil

Ihre eigene Stromtankstelle:

DIE EWR*WALLBOX.

Sie planen die Anschaffung eines E-Mobils? Wir helfen Ihnen gerne bei der Entscheidung für die richtige Lademöglichkeit, je nach Montagesituation und gewünschter Ladeleistung, und den richtigen Steckertyp. Unser Angebot umfasst Ladestationen für jeden Bedarf. Übrigens helfen wir Ihnen auch bei der Suche nach optionalen Fördermitteln.

UNSER TEAM FÜR E-MOBILITÄT

Marcel Obst
02191 - 16 - 45 42
m.obst@ewr-gmbh.de

Karsten Bergmann
02191 - 16 - 46 83
k.bergmann@ewr-gmbh.de

Die neuste Ladesäule im Netzwerk der EWR-Stromtankstellen befindet sich in der Emil-Nohl-Straße direkt hinter der Bushaltestelle.

[1] Ladesäulen in Planung

100 % Ökostrom:

DER LADESTROM-TARIF ZUR E-MOBILITÄT.

Damit Ihr E-Mobil unterm Strich eine saubere Ökobilanz hat, laden Sie am besten Strom, der zu 100 % emissionsfrei ist: **EWR***NATUR FIX 24 ist unser Lade-Tarif für E-Pioniere. Mit zwei Jahren Festpreis-Garantie für den Energiepreis. Zu 100 % aus erneuerbaren Energien, größtenteils Wasserkraft. Alternativ bieten wir für Vielfahrer (ab ca. 10.000 km) einen Fahrstromtarif an.

Einladend:

DAS LADESÄULEN-NETZ WÄCHST.

Fünf Ladesäulen für jeweils zwei Autos sind in Betrieb, weitere in Bau und in der Planung. Bis zum Jahresende sind in Remscheid vier weitere öffentliche Ladesäulen geplant. Dann stehen in Remscheid 16 öffentlich zugängliche Ladepunkte von der EWR zur Verfügung – selbstverständlich mit 100 % Ökostrom.

Viel Spaß und jede Menge Action.

15. – 28. APRIL: DIE OSTERFERIEN-SPECIALS IM BADEPARADIES.

FAMILIE GRENZENLOS

NUR 19€*

Ganz egal, wie in den Osterferien das Wetter wird – langweilig wirds auf keinen Fall! Im H_2O ist die Wasserlandschaft jeden Tag in gute Laune getaucht. Mit dem „grenzenlosen“ Familientarif und tollen Events sind alle mit dabei. Das ist Entspannung pur für die Erwachsenen. Und plantschen, schwimmen, tauchen, toben für die Kids.

POOL PARTY

SAMSTAG, 13. APRIL 14–18 UHR

LET’S PARTY!

Im Wasser gehts rund, am Beckenrand steppt der Bär und die DJs legen die besten Party-Hits auf. Das Pool-Party-Team mit Moderator und Animateuren veranstaltet lustige Spiele und witzige Wettbewerbe. Hast Du Lust auf einen Luftgitarren-Contest oder den Hula-Hoop-Wettbewerb? Wer macht mit beim ultimativen Weltrekordversuch im Badekappenfüllen? Freut Euch auf einen Nachmittag mit Ah und Oh, mit Plitsch und Platsch und jeder Menge Quatsch!

OSTERMONTAG, 22. APRIL 11–13 UHR & 15–17 UHR

OSTEREIER-TAUCHEN

EI-EI-EI, DIE TAUCHEREI!

Ostermontag ist es so weit: Die Eier werden versenkt! Aber kein Problem, die holt Ihr doch alle wieder hoch, oder? Von 11–13 Uhr und von 15–17 Uhr veranstaltet unser H_2O-Team das fröhliche Ostereier-Tauchen – alle Kids können mitmachen. Luftanhalten und ab gehts in die Tiefe. Für die besten kleinen Eiertaucher gibts kleine Gewinne. Blubb!

*Gilt für einen Tag in der Wasserlandschaft. Gilt für 2 Erwachsene + 2 Kinder oder 1 Erwachsenen + 3 Kinder.

Schwitz in den Mai.

DER LANGE SAUNA-ABEND IM H_2O.

30. APRIL BIS 1:00 UHR

Passend zur langen Mai-Nacht lädt das H_2O Sauna- und Badeparadies am Dienstag, 30. April zum Langen Sauna-Abend bis 1 Uhr nachts ein. Ab 18 Uhr dürfen Sie sich auf Show-Aufgüsse freuen, die stündlich in der Löyly-Sauna stattfinden. Unser textilfreies Schwimmen im Solebecken innen und im Lehrschwimmbecken bieten wir ab 23 Uhr an.

ÖFTER MAL LÄNGER GENIESSEN?

Für viele Sauna-Freunde ist ein Langer Sauna-Abend die Verfeinerung des Sauna-Erlebnisses. Wenn draußen die Dämmerung das Licht dimmt, strahlen die Beleuchtungseffekte unserer Saunalandschaft umso schöner. Freuen Sie sich auf Show-Aufgüsse und Livemusik, auf textilfreies Schwimmen und ein stimmungsvolles Ambiente. Weil diese Veranstaltungen so beliebt sind, haben wir in diesem Jahr eine ganze Reihe davon geplant!

UNSERE EVENT-TERMINE FÜR SAUNA-FANS.

SCHWITZ IN DEN MAI
Dienstag, 30. April 2019
MITTSOMMER-NACHT
Freitag, 21. Juni 2019
SOMMERNACHTSTRAUM
Samstag, 17. August 2019
MOMENTE FÜR DIE SINNE
Donnerstag, 31. Oktober 2019

CHILLEN & GENIESSEN:

*Die EWR*LOUNGE auf dem Park Food Festival.*

Kommt, wir wollen schlemmen, chillen, coole Musik hören und mit Freunden zusammen sein – wir besuchen das Park Food Festival! Vom 24. bis 26. Mai präsentieren Gastronomen aus Remscheid und dem Bergischen Land neben überregional bekannten Food Trucks und Streetfood-Anbietern Köstlichkeiten für jeden Geschmack. Im traumhaften Ambiente des Stadtparks wird gegrillt und geräuchert, frittiert, gerollt und gekocht. Ob Gourmet Streetfood oder asiatische Straßenküche, vegane Köstlichkeiten oder ausgefallene Wurstkreationen, indische Currys oder trendige Burger: Alles wird frisch und direkt vor den Augen der Besucher zubereitet.

LOUNGE. IN MEINEM LEBEN.

Premiere feiert in diesem Jahr die **EWR***LOUNGE des Stadtwerke Remscheid Verbunds: Ein freundlicher Platz zum gepflegten Entspannen. Einfach in Ruhe das Essen genießen, sich mit Freunden austauschen, der Musik lauschen. Relax, take it easy!

Das Park Food Festival im Stadtpark

Freitag 24.05.2019
17:00 – 22:00 Uhr
Samstag 25.05.2019
12:00 – 22:30 Uhr
Sonntag 26.05.2019
12:00 – 19:00 Uhr

Wissen, was läuft ...

Mittwoch, 17.04.2019 · 20:00 Uhr · Haus Eifgen
Blues, Soul, R&B, Gospel mit Who Shot John

Karfreitag bis Ostermontag · 10:00 – 18:00 Uhr: Schloss Burg
Märkte, Messen & Feste mit der Wahren Bergischen Ritterschaft

Mittwoch, 24.04.2019 · 10:00 – 14:00 Uhr · Vaßbendersaal
Citybrunch Dinnershows, Gastronomie & Kultur

Dienstag, 30.04.2019 · 20:00 – 23:00 Uhr · Rotationstheater
Ham & Egg Travestieshow: Kleinkunst, Kabarett, Comedy

Freitag, 03.05.2019 · 19:00 Uhr · Deutsches Werkzeugmuseum
Oliver Schmidt: Whisky-Verkostung

Mittwoch, 08.05.2019 · 19:30 Uhr · Teo Otto Theater
Bergische Symphoniker: 8. Philharmonisches Konzert

Freitag, 10.05.2019 · 20:00 Uhr · Alte Drahtzieherei
WDR Big Band · Jazz mit Marquis Hill

Dienstag, 14.05.2019 · 19:30 Uhr · Teo Otto Theater
Shakespeare Company Berlin: Sommernachtstraum!

Mittwoch, 29.05.2019 · 20:00 Uhr · Klosterkirche Lennep
Jim Rockford Band & Gäste: Soul Shake Party Spring Special 2019

Samstag, 01.06.2019 · 20:00 Uhr · Kultur-Haus Zach
Azúcar Blanca: Kuba-Flair mit Latin-Songs & fetzigen Salsa-Nummern

Sonntag, 09.06.2019 · 16:00 Uhr · Konzertmuschel im Stadtpark
Remscheider Sommer 2019 · Vayrocana, Chormusik

Montag, 10.06.2019 · 11:00 Uhr · Konzertmuschel im Stadtpark
Remscheider Sommer 2019: Kirche im Grünen

Samstag, 15.06.2019 · 14:00 – 18:00 Uhr · Konsumterrassen
11. Sport- und Spielefest am Rosenhügel

Änderungen vorbehalten

Impressum

Herausgeber:
EWR GmbH, Neuenkamper Str. 81–87,
42855 Remscheid, ewr-remscheid.de
Verantwortlich: Christian Edelmann,
Leiter Marketing
Redaktion: Simon Krause

Konzept, Text & Layout:
M28 Markenwerbung GmbH
Bilder: IStock, Fotolia, Shutterstock, Adobe Stock, Stockfood, Mike König, Daniel Enning, Michael Schütz, Simon Krause
Ausgabe: 01/2019, EWR GmbH
Zur kostenlosen Verteilung

Druck: msk GmbH, Köln
(klimaneutral)

Klimaneutral Druckprodukt
ClimatePartner.com/53516-1901-1007

PEFC zertifiziert
Dieses Produkt stammt aus nachhaltig bewirtschafteten Wäldern und kontrollierten Quellen
www.pefc.de